10/02/2026

TP2 | Bloc 1

L'Active Directory

Sommaire

Introduction 1
I. Conception 1
II. Réalisation 2
1. Crée les organisations 2
2. Création des comptes utilisateur 3
3. Création des groupes 4
Conclusion 6

Fait par : Mattéo Mouranchon – Groupe 2

Introduction

L'objectif du

I. Conception

Le TP sera fait sur une VM Windows server 2003 sur VMware.

La version doit avoir la clé de licence actif puis :

- Avoir un nom de domaine

- Active Directory activé
- Avoir le DNS active

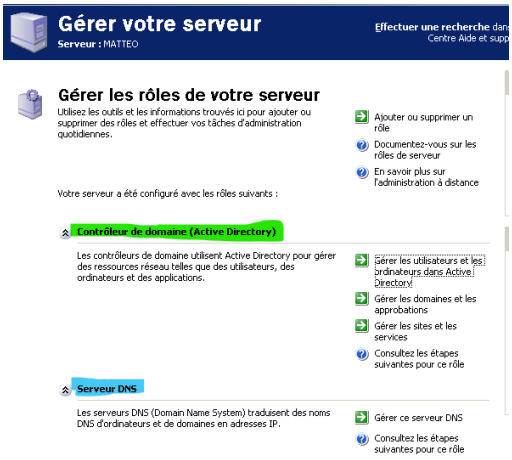

Quand ses conditions sont remplies, on va pourvoir commencer à crée les postes, utilisateurs à quel emplacement

II. Réalisation

1. Crée les organisations

On va commencer par crée plusieurs organisation qui sont actif de plusieurs sites dans la France, PARIS est le siège social de l'entreprise et déploie plusieurs dans différentes villes. Voici un tableau comparatif des effectif répartis dans la France et implémenté dans les villes des métropole suivantes :

Nom de l'unité d'organisation	**Descriptif**	**Responsable de l'unité d'organisation**
PARIS	Unité d'organisation contenant environ : • 100 comptes utilisateurs • 100 comptes machines	Direction informatique
NANTES	Unité d'organisation contenant environ : • 20 comptes utilisateurs • 20 comptes machines	Service informatique du site de Nantes
LILLES	Unité d'organisation contenant environ : • 20 comptes utilisateurs • 20 comptes machines	Service informatique du site de Lilles
STRASBOURG	Unité d'organisation contenant environ : • 20 comptes utilisateurs • 20 comptes machines	Service informatique du site de Strasbourg
LYON	Unité d'organisation contenant environ : • 20 comptes utilisateurs • 20 comptes machines	Service informatique du site de Lyon

Les unités d'organisation ont été définies selon la répartition géographique de l'entreprise, chaque site disposant de sa propre gestion informatique locale.

Voici la procédure :

1- Se connecter en tant qu'Administrateur sur le serveur
2- Ouvrir dans démarrer > outil d'administrateur > Utilisateur et ordinateur Active Directory
3- Ouvrir le domaine > nouveau > unité d'organisation
4- Crée les organisation suivantes dans le domaine :
   i. PARIS
   ii. NANTES
   iii. LILLE
   iv. STRASBOURG
   v. LYON

2. Création des comptes utilisateur

Maintenant que on a créé les organisations des différentes villes, on va créer les comptes utilisateur, 3 personnes par organisation. Les comptes utilisateur doit compléter les conditions suivantes :

- Définir une règle de nommage (ex : prenom.nom)
- Mot de passe initial (ex : 2init01)
- Forcer le changement de mot de passe à la première connexion
- Autoriser la connexion entre 7h00 et 21h00 (sauf Informatique)

Chaque utilisateur doit être crée dans l'unité d'organisations assigné. Voici les personnes assignés à chaque organisations :

PARIS

- Jacques SECRET – Directeur Informatique
- Georges MENTORE – Directeur Commercial
- Huguette HAICHE – Secrétaire

PARIS 5 objets

Nom	Type
Georges MENTORE	Utilisateur
Jacques SECRET	Utilisateur
ORDIPARIS01	Ordinateur
ORDIPARIS02	Ordinateur
Huguette HAICHE	Utilisateur

NANTES

- Tifenn KORKOS – Resp. Informatique
- Théo SIMON – Resp. Commercial
- Marie DURAND – Secrétaire

PARIS 5 objets

Nom	Type
Georges MENTORE	Utilisateur
Jacques SECRET	Utilisateur
ORDIPARIS01	Ordinateur
ORDIPARIS02	Ordinateur
Huguette HAICHE	Utilisateur

LILLE

- Elouan GUILLON – Resp. Informatique
- Grégoire BERDOTI – Resp. Commercial
- Annick HUSCH – Secrétaire

LILLE 5 objets

Nom	Type
Annick HUSCH	Utilisateur
Elouan KORKROS	Utilisateur
Grégoire BERDOTI	Utilisateur
ORDILILLE01	Ordinateur
ORDILILLE02	Ordinateur

STRASBOURG

- Tristan GUILLON – Resp. Informatique
- Sarah BARRAI – Resp. Commercial
- Yvette VIGUIER – Secrétaire

STRASBOURG 5 objets

Nom	Type
ORDISTRASBOURG1	Ordinateur
ORDISTRASBOURG2	Ordinateur
Tristan GUILLON	Utilisateur
Sarah BARRAI	Utilisateur
Yvette VIGUIER	Utilisateur

LYON

- Camille HEDUIN – Resp. Informatique
- Laurent TONNERI – Resp. Commercial
- Anne-Laure MARTIN – Secrétaire

LYON 5 objets

Nom	Type
Anne-Laure MARTIN	Utilisateur
Camille HEDUIN	Utilisateur
Laurent TONNERI	Utilisateur
ORDILYON01	Ordinateur
ORDILYON02	Ordinateur

3. Création des groupes

Les utilisateurs maintenant crée des groupe que chacun va occuper pour leur taches. Ils auraient le groupe « Informatique », « Commercial » et « Secrétariat ».

Pour crée les groupe :

- Aller dans l'onglet du domaine.
- Faite click-droit > nouveau > Groupe.
- Inséré le nom du groupe souhaité (ex : Informatique).
- Faire la même chose pour **Secrétariat** et **Commercial**

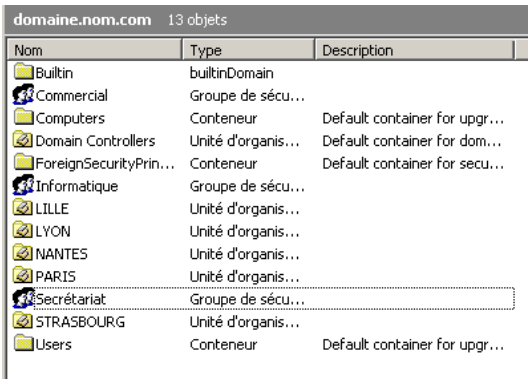

Quand les groupes sont créé, on va ajouter les utilisateur qui seront assigné dans un de ses 3 Groupes (commercial, informatique et secrétariat).

On va commencer par ajouter les utilisateur au groupe **informatique.**

Procédure :

1. Click-droit sur le groupe > propriété
2. Aller dans **Membre** > **ajout**
3. Entré le nom de la personne (ex : secret de Jacque SECRET), **vérifier les noms** puis faite la même chose aux autre utilisateur qui doit être assigné.
4. Une fois finit, faite **ok**
5. Refaire la même chose pour le groupe **Commercial** et **Secrétariat**

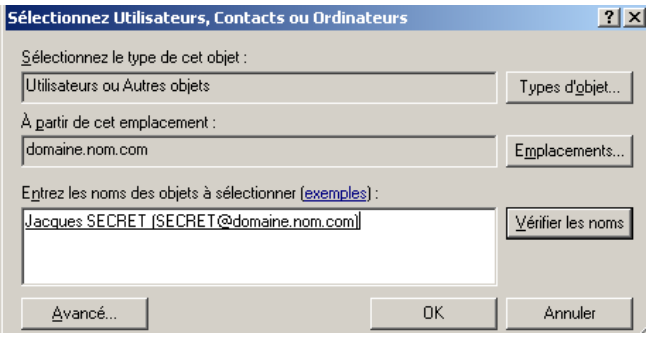

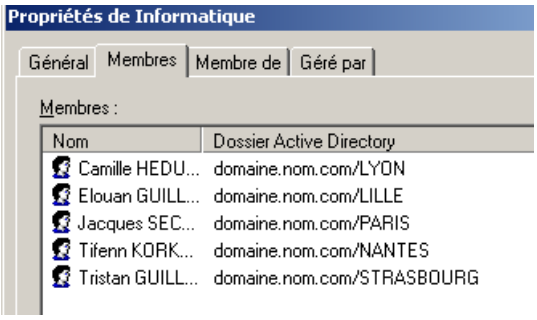

Voici la liste des personnes qui sont assigné aux différents groupe :

Groupe Informatique

- Jacques SECRET
- Tifenn KORKOS
- Elouan GUILLON
- Tristan GUILLON
- Camille HEDUIN

Groupe Commercial

- Georges MENTORE
- Théo SIMON
- Grégoire BERDOTI
- Sarah BARRAI
- Laurent TONNERI

Groupe Secrétariat

- Huguette HAICHE
- Marie DURAND
- Yvette VIGUIER

Maintenant, on va créer des groupe avec d'autre groupe. On va crée un 4 groupe **Data-Dir** qui sera géré par le groupe **Informatique** et **Secrétariat**

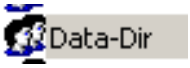

Faite comme la procédure mais ajouter les membres au groupe mais à la place, ajouter direct le **nom** du groupe (**Secrétariat** et **Informatique**)

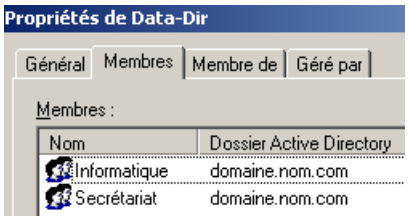

Pour terminer, on doit donner les droit d'administrateur du domaine à Jacques SECRET pour les approbation.

Procédure :

- Aller dans le dossier **User**
- Chercher le groupe **Administrateur du domaine**
- Faite click-droit > **propriété** > **Membre**
- Ajouter Jacques SECRET

Le dossier **Users**

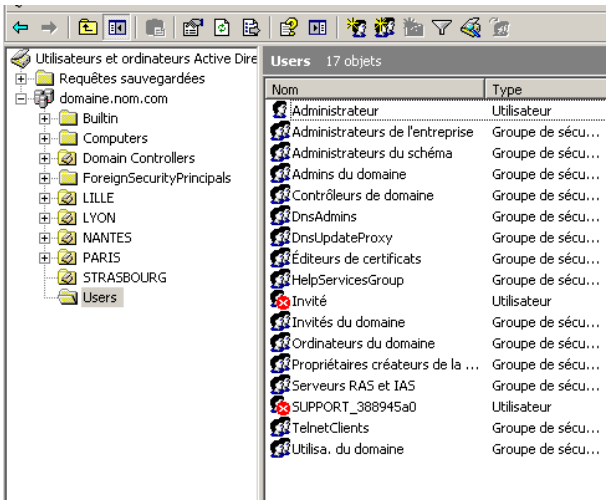

Le droit d'admin à Jacques SECRET

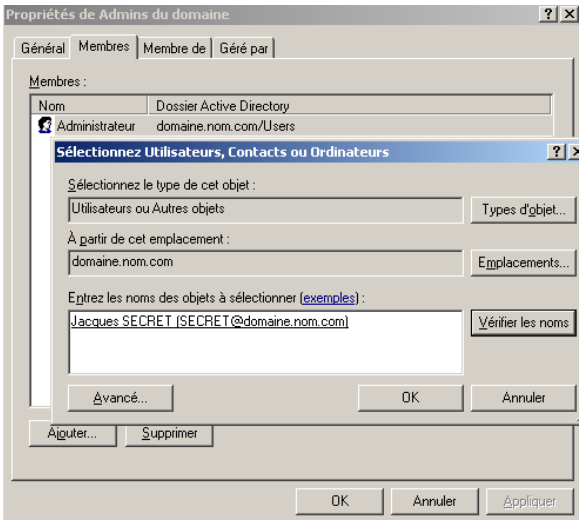

Conclusion

Ce TP était très intéressant et formateur. Il m'a permis de découvrir concrètement comment gérer un serveur de domaine à l'aide d'Active Directory. J'ai appris à créer et organiser des unités d'organisation (OU), à gérer des comptes utilisateurs et des postes de travail, ainsi qu'à mettre en place des groupes afin d'administrer plus facilement les droits d'accès.

Certaines étapes ont demandé un peu de recherche et de réflexion, notamment pour bien comprendre la logique d'Active Directory et les bonnes pratiques. Cependant, cela m'a permis de progresser et d'être plus à l'aise avec l'environnement Windows Server.